



ING. ANTONIO FLORES CANCINO  
PRESIDENTE MUNICIPAL

- PROYECTO LEY DE INGRESOS 2025.
- MODIFICACION A LA LEY DE INGRESOS 2025.
- PRESUPUESTO DE EGRESOS 2025.
- PLANTILLA DE PERSONAL 2025.

LIC. PIEDAD HERNANDEZ RAMOS  
SINDICA MUNICIPAL

L.C. ANA RAMIREZ HERNANDEZ  
REGIDORA UNICA



TOMATLÁN, VER.  
 OFIC/PRES/134/2024  
 Asunto: Entrega de Proyecto de  
 Ley de Ingresos 2025

**DIP. ADRIANA ESTHER MARTINEZ SANCHEZ**  
**PRESIDENTA DE LA MESA DIRECTIVA**  
**DEL CONGRESO DEL ESTADO**  
**DE VERACRUZ DE IGNACIO DE LA LLAVE**  
**P R E S E N T E**

**AT'N C.P.C. EVERARDO DOMINGUEZ LANDA**  
**SECRETARIO DE FISCALIZACION**

Por medio del presente reciban un cordial y afectuoso saludo, y a su vez me permito enviar a usted en formato impreso y digital "El Proyecto de Ley de Ingresos para el ejercicio 2025", para este H. Ayuntamiento de Tomatlán Veracruz; con fundamentos en el Art. 35 fracción V, 45 fracción IV, 106 Y 107 de la Ley Orgánica del Municipio Libre para el estado de Veracruz de Ignacio de la Llave vigente, aprobados debidamente por el cabildo el día 09 de septiembre del 2024 el cual contiene los siguientes formatos:

No.	CONCEPTO	FOLIO
1.	Oficio de remisión	002-004
2.	Acta de sesión de cabildo	005-006
<b>PROYECTO DE LEY DE INGRESOS PARA EL EJERCICIO FISCAL 2025</b>		
1.	I01 - Clasificador por Rubro de Ingreso (Clase)	007-010
2.	I02 - Clasificador por Rubro de Ingreso (Tipo)	011-013
3.	I03 - Calendario de ingresos base mensual	014-019
4.	I04 - Clasificador por fuentes de financiamiento (Ingresos)	020
5.	I05 - Concentrado estadístico de ingresos armonizado 2023-2024	021-036
6.	I06.2 - Proyecciones de Ingresos-Municipios con Población Menos a 200,000 habitantes	037
7.	I07.2 - Resultado de Ingresos-Municipios con Población Menos a 200,000 habitantes	038
<b>MODIFICACIONES E INFORMACIÓN ADICIONAL A LA LEY DE INGRESOS PARA EL EJERCICIO FISCAL 2025</b>		
1.	M01 - Resumen de Modificaciones a Considerar en La Ley de Ingresos 2025	040-041
2.	9-M01 - Validación y justificación de los saldos que proyectó en las cuentas detalladas	042-050
3.	M02 - Comparativo Propuesta de modificación a la Ley de Ingresos 2025	051



Telefono: 273 732 2510 - 732 2534

Avenida 3 entre Calle 1 y 2 S/N, Col. Centro, C.P. 94170. Tomatlán, Veracruz.



4.	M03 - Comparativo Propuesta de modificación al Código Hacendario Municipal Propio	052
<b>PRESUPUESTO DE EGRESOS PARA EL EJERCICIO FISCAL 2025</b>		
1.	E01.-Clasificación por Objeto del Gasto (Nivel Concepto)	054-055
2.	E02-Clasificación Administrativa	056
3.	E03-Clasificación Funcional del Gasto (Nivel Finalidad)	057
4.	E04-Clasificación por Tipo de Gasto	058
5.	E05-Prioridades del Gasto	059
6.	E06-Resumen de Programas y Proyectos	060
7.	E07-Analítico de Dietas, Plazas y Puestos.	061-062
8.	E08-Calendario del Presupuesto de Egresos Base Mensual	063-089
9.	E09-Clasificación por Objeto del Gasto (Nivel Capitulo)	090-109
10.	E10-Clasificación Económica (Ingreso, Egresos y Financiamiento)	110-112
11.	E11-Clasificación por Fuente de Financiamiento (Egresos)	113
12.	E12-Clasificación Administrativa	114-115
13.	E13- Clasificación Funcional del Gasto (Nivel Subfunción)	116-118
14.	E14-Clasificación Programática	119
15.	E15-Objetivos Anuales, Estrategias y Metas	120
16.	E16.2-Proyecciones de Egresos-Municipios con Población Menos a 200,000 habitantes	121
17.	E17-Descripción de riesgos relevantes para las finanzas públicas y propuestas de acción para enfrentarlos	122
18.	E18.2-Resultado de Egresos-Municipios con Población Menos a 200,000 habitantes	123
19.	E19-Informe sobre estudios actuariales-LDF	124-125
20.	E20-Justificación de razones excepcionales del balance presupuestario de recursos disponibles negativo	126
21.	E21-Contrato de Asociación Público Privada	127
22.	SFI-Clasificador Programático.	128-130
23.	A01-Presupuesto Ciudadano.	131
24.	A02-Información relativa a la evaluación más reciente del desempeño de los programas y políticas públicas.	132-133
25.	A03.1-Formato de Diseño de los Programas Presupuestarios y Actividades Institucionales.	134-145
26.	A03.2-Matriz de Indicador de Resultado de los Programas Presupuestarios y Actividades Institucionales.	146-151
27.	A03.3-Indicadores.	152-157
<b>PLANTILLA DEL PERSONAL</b>		
1.	E07 - Analítico de Dietas, Plazas y Puestos.	159-160
2.	P01 - Tabulador Salarial.	161
3.	P02 – Plantilla de Personal desglosada. (Una por cada dependencia)	162-174
4.	P4-Organigrama	175







Sin otro particular agradezco su atención, quedando a sus órdenes.

**ATENTAMENTE**  
TOMATLÁN, VER. A 23 DE SEPTIEMBRE DEL 2024



**ING. ANTONIO FLORES CANCINO**  
**PRESIDENTE MUNICIPAL CONSTITUCIONAL**





Acta de Sesión ordinaria de Cabildo  
H. Ayuntamiento de Tomatlán Veracruz  
Periodo Constitucional 2022 – 2025.

En el Municipio de Tomatlán Estado de Veracruz de Ignacio de la Llave, y siendo las diez horas del día 9 de septiembre del año 2024, reunidos en la sala Cabildos de este H. Ayuntamiento ubicado en Avenida 3 entre calles 1 y 2 sin número, zona centro de esta cabecera Municipal, para dar cumplimiento a lo dispuesto en los artículos 28, 29, 30 y 32 de la Ley Orgánica del Municipio Libre para el Estado de Veracruz- Llave, los Ciudadanos Ing. Antonio Flores Cancino, Presidente Municipal; Profa. Piedad Hernández Ramos, Sindica Única Municipal; C.P. Ana Ramírez Hernández, Regidora Única Municipal, contando con la presencia del Lic. Orlando De Felipe Pulido, Secretario del H. Ayuntamiento quien toma nota y da fe de la presente sesión, conforme a lo establecido en los artículos 18, 21, 28, 29, 30, 31, 32, 33, 35, 36 fracciones I, II, III, IV, IX, XIV, XV, XVII, XVIII, XXVI, artículo 37 fracciones I, VII, VIII, X, XI, artículo 38 fracciones I y VI de la Ley Orgánica del Libre del Estado de Veracruz.

Acto seguido, el C. Presidente Municipal, en acatamiento de lo dispuesto en los artículos 29 segundo párrafo, 30, 31, 32, 35, 36, 37 y 38 de la Ley Orgánica del Libre del Estado de Veracruz propone al Cabildo la siguiente Orden del Día:

- 1.- Lista de Asistencia y declaración del quórum legal.
- 2.- Presentación del proyecto de **Ley de Ingresos, Presupuesto de Egresos y Plantilla de Personal para el ejercicio fiscal 2025**, del Honorable Ayuntamiento de Tomatlán Veracruz, Administración 2022 – 2025.
- 3.- Lectura y firma del Acta de Cabildo y cierre de Sesión.

**Uno.** - En uso de la palabra el suscrito, Lic. Orlando De Felipe Pulido, en mi carácter de Secretario del H. Ayuntamiento, realiza el pase de lista de los ediles:

Antonio Flores Cancino, Presidente Municipal: ----- Presente.  
Piedad Hernández Ramos, Síndica única: ----- Presente.  
Ana Ramírez Hernández, Regidora Única: ----- Presente.

Se constató que se encontraban presentes tres de tres ediles de los integrantes del cabildo mencionados, dándose la existencia del quórum legal y se declara formalmente instalada esta Sesión ordinaria de Cabildo para los efectos legales a que haya lugar; por lo tanto, los acuerdos y resoluciones que se tomen son válidos.

**Dos.**- Acto Seguido la Contadora Pública Miriam Denisse Nepomuceno Cabrera, Tesorera Municipal, en acatamiento a lo dispuesto en los artículos 35 fracción V, 45 fracción IV, 106 y 107 de la Ley Orgánica del Municipio Libre para el Estado de Veracruz-Llave expone a los integrantes del Cabildo y en específico a la Comisión de Hacienda Municipal para su análisis y aprobación el Proyecto de Ley de Ingresos, Presupuesto de Egresos por un monto de \$48,732,518.50 (CUARENTA Y OCHO MILLONES, SETECIENTOS TREINTA Y DOS MIL QUINIENTOS DIECIOCHO PESOS, CINCUENTA CENTAVOS MONEDA NACIONAL) y Plantilla de Personal para el ejercicio Fiscal 2024. Se solicita la dispensa de lectura del Proyecto materia de esta sesión, toda vez que oportunamente se ha hecho llegar un ejemplar a sus oficinas.

Después de analizar y de comentar la importancia de esta propuesta, tomando en cuenta que esta sesión se celebra dentro de los términos establecidos por la ley, se solicita que en votación económica los miembros del Cabildo expresen el sentido de su decisión, quedando como sigue:





Antonio Flores Cancino, Presidente Municipal-----A FAVOR.  
Piedad Hernández Ramos, Síndica única: -----A FAVOR.  
Ana Ramírez Hernández, Regidora Única: -----A FAVOR.

Por unanimidad aprueban el punto, llegando a los siguientes:

**ACUERDOS**

**PRIMERO:** SE APRUEBA POR UNANIMIDAD EL PUNTO DOS DEL ORDEN DEL DÍA, QUE CONTIENE EL PROYECTO DE LEY DE INGRESOS, PRESUPUESTO DE EGRESOS POR LA CANTIDAD DE \$48,732,518.50 (CUARENTA Y OCHO MILLONES, SETECIENTOS TREINTA Y DOS MIL QUINIENTOS DIECIOCHO PESOS, CINCUENTA CENTAVOS MONEDA NACIONAL) Y PLANTILLA DE PERSONAL PARA EL EJERCICIO FISCAL 2025, DEL HONORABLE AYUNTAMIENTO DE TOMATLÁN VERACRUZ, ADMINISTRACIÓN 2022 - 2025.

**SEGUNDO:** SE INSTRUYE A LA TESORERA MUNICIPAL REMITIR POR TRIPPLICADO AL HONORABLE CONGRESO DEL ESTADO, EL PROYECTO ANUAL DE LEY DE INGRESOS, PRESUPUESTO DE EGRESOS Y PLANTILLA DE PERSONAL EJERCICIO 2025 PARA LOS EFECTOS LEGALES CONDUCTENTES.

**Tres.-** Finalmente Sin otro particular que tratar, siendo las diez horas con cuarenta minutos del día de su fecha se da por terminada esta sesión ordinaria, levantándose para constancia legal la presente acta, misma que fue aprobada y ratificada en todas y cada una de sus partes por los que en ella intervinieron, previa lectura de su contenido, firmando al calce de la misma para los efectos legales conducentes.

----- Doy fe -----



**Ing. Antonio Flores Cancino**  
Presidente Municipal Constitucional.



**Profa. Piedad Hernández Ramos**  
Síndica Única.

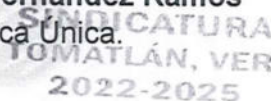

**C. P. Ana Ramírez Hernández**  
Regidora Única.



**Lic. Orlando De Felipe Pulido**  
Secretario del H. Ayuntamiento.







MUNICIPIO DE TOMATLAN, DEL ESTADO DE VERACRUZ DE IGNACIO DE LA LLAVE



PRESUPUESTO DE EGRESOS PARA EL EJERCICIO FISCAL 2025

E07 - ANALÍTICO DE DIETAS, PLAZAS Y PUESTOS

Clave Geográfica: 186

Fecha de elaboración: 09/09/2024

PUESTO	NÚMERO DE PLAZAS	REMUNERACIONES (\$)	
		DE	HASTA
<b>Ediles:</b>	<b>3</b>		
1 Presidente Municipal	1	\$ 26,063.00	\$ 27,000.00
2 Síndico	1	\$ 18,872.00	\$ 19,000.00
3 Regidor (es)	1	\$ 14,792.00	\$ 15,000.00
<b>Funcionarios y Personal Administrativo:</b>	<b>31</b>		
4 Secretario del Ayuntamiento	1	\$ 8,127.00	\$ 8,500.00
5 Tesorero	1	\$ 11,824.00	\$ 12,000.00
6 Contralor Interno	1	\$ 14,525.00	\$ 15,000.00
7 Oficial Mayor	1	\$ 8,761.00	\$ 9,000.00
8 Director de Obras Públicas	1	\$ 14,805.00	\$ 15,000.00
9 Director	5	\$ 3,827.00	\$ 8,270.00
10 Subdirector	2	\$ 6,033.00	\$ 8,270.00
11 Administrador	0	\$ -	\$ -
12 Jefe de Departamento A	6	\$ 6,398.00	\$ 7,915.00
13 Jefe de Departamento B	0	\$ -	\$ -
14 Jefe de Sección A	12	\$ 3,218.00	\$ 6,955.00
15 Jefe de Sección B	0	\$ -	\$ -
16 Jefe de Sección C	0	\$ -	\$ -
17 Analista Administrativo A	0	\$ -	\$ -
18 Analista Administrativo B	0	\$ -	\$ -
19 Analista Administrativo C	0	\$ -	\$ -
20 Oficial Administrativo A	0	\$ -	\$ -
21 Oficial Administrativo B	0	\$ -	\$ -
22 Oficial Administrativo C	0	\$ -	\$ -
23 Cajero A	1	\$ 6,398.00	\$ 6,500.00
24 Cajero B	0	\$ -	\$ -
25 Cajero C	0	\$ -	\$ -
26 Inspector A	0	\$ -	\$ -
27 Inspector B	0	\$ -	\$ -
28 Inspector C	0	\$ -	\$ -
29 Secretario / Taquimecanografo A	0	\$ -	\$ -
30 Secretario / Taquimecanografo B	0	\$ -	\$ -
31 Secretario / Taquimecanografo C	0	\$ -	\$ -
<b>Personal Técnico y Manual:</b>	<b>69</b>		
32 Técnico A (Profesional Técnico)	11	\$ 3,218.00	\$ 6,021.00
33 Técnico B	0	\$ -	\$ -
34 Técnico C	0	\$ -	\$ -
35 Auxiliar Técnico A (administrativo)	23	\$ 3,218.00	\$ 5,903.00
36 Auxiliar Técnico B (mantenimiento)	9	\$ 3,435.00	\$ 5,690.00
37 Auxiliar Técnico C	0	\$ -	\$ -



38	Chofer A	6	\$	3,218.00	\$	5,435.00
39	Chofer B	0	\$	-	\$	-
40	Chofer C	0	\$	-	\$	-
41	Conserje A (intendentes)	6	\$	2,800.00	\$	3,650.00
42	Conserje B (Recolector de basura)	4	\$	3,218.00	\$	3,650.00
43	Jardinero A	1	\$	3,218.00	\$	4,183.00
44	Jardinero B	0	\$	-	\$	-
45	Barrendero A	1	\$	3,218.00	\$	3,500.00
46	Barrendero B	0	\$	-	\$	-
47	Peón de Campo A (Auxiliar de Servicios Generales)	8	\$	3,218.00	\$	6,140.00
48	Peón de Campo B	0	\$	-	\$	-
49	Auxiliar de Intendencia	0	\$	-	\$	-
<b>Personal de Seguridad Pública:</b>		<b>12</b>				
50	Comandante A	1	\$	7,631.00	\$	8,000.00
51	Comandante B	0	\$	-	\$	-
52	Subcomandante	1	\$	6,636.00	\$	7,000.00
53	Policía A	10	\$	5,903.00	\$	6,000.00
54	Policía B	0	\$	-	\$	-
55	Policía C	0	\$	-	\$	-
56	Oficial A	0	\$	-	\$	-
57	Oficial B	0	\$	-	\$	-
58	Oficial C	0	\$	-	\$	-
<b>Puestos auxiliares:</b>		<b>5</b>				
59	Agentes Municipales	5	\$	1,900.00	\$	2,000.00
60	Subagentes Municipales	0	\$	-	\$	-
61	Cronista municipal	0	\$	-	\$	-
62	Jefes de Manzana	0	\$	-	\$	-

TOTAL DE PLAZAS 120

PRESIDENTE MUNICIPAL  
 H. AYUNTAMIENTO CONSTITUCIONAL  
 DE TOMATLÁN, VER.  
 ING. ANTONIO FLORES CANCINO  
 PRESIDENCIA  
 2022-2025

TESORERO MUNICIPAL  
 H. AYUNTAMIENTO CONSTITUCIONAL  
 DE TOMATLÁN, VER.  
 L.C.P. MIRIAM DENISSE NELSON CABRERA  
 TESORERÍA  
 TOMATLÁN, VER.  
 2022-2025

SÍNDICO  
 LIC. PIEDAD HERNÁNDEZ RAMOS  
 H. AYUNTAMIENTO CONSTITUCIONAL  
 DE TOMATLÁN, VER.  
 SINDICATURA  
 TOMATLÁN, VER.  
 2022-2025

RÉGIDOR  
 C.P. ANA RAMÍREZ HERNÁNDEZ  
 REGIDURÍA  
 TOMATLÁN, VER.  
 2022-2025



MUNICIPIO DE TOMATLAN, DEL ESTADO DE VERACRUZ DE IGNACIO DE LA LLAVE  
PRESUPUESTO DE EGRESOS PARA EL EJERCICIO FISCAL 2025



P01 - TABULADOR SALARIAL

N°	Tipo de Plaza/Puesto	Sueldo Base		Remuneraciones Base		Prima Vacacional		Remuneraciones Adicionales y/o Especiales		Total Remuneraciones	
		De	Hasta	De	Hasta	De	Hasta	De	Hasta	De	Hasta
1	Presidente Municipal	26,063.00	27,000.00	25,860.00	51,720.00	6,896.00	7,033.92	-	-	\$ 58,819.00	\$ 66,763.92
2	Sindico	18,872.00	19,000.00	18,725.00	37,450.00	4,993.00	5,092.86	-	-	\$ 42,590.00	\$ 61,542.86
3	Regidor	14,792.00	15,000.00	14,676.50	14,676.50	3,914.00	3,992.28	-	-	\$ 33,382.50	\$ 33,688.78
4	Secretario del Ayuntamiento	8,127.00	8,500.00	8,063.50	8,063.50	2,150.00	2,193.00	2,616.00	3,000.00	\$ 20,966.50	\$ 21,766.50
5	Tesorero	11,824.00	12,000.00	11,731.50	11,731.50	3,128.00	3,190.56	3,806.00	4,000.00	\$ 30,489.50	\$ 30,922.06
6	Contralor Interno	14,525.00	15,000.00	14,412.00	14,412.00	3,843.00	3,919.86	4,675.00	5,000.00	\$ 37,456.00	\$ 38,331.86
7	Oficial Mayor	8,761.00	9,000.00	8,692.50	8,692.50	2,318.00	2,364.36	4,766.00	5,000.00	\$ 19,771.50	\$ 20,086.86
8	Director de Obras Públicas	14,805.00	15,000.00	14,690.00	14,690.00	3,917.00	3,995.34	-	-	\$ 38,176.00	\$ 38,686.34
9	Director	3,827.00	8,270.00	3,797.50	16,412.00	1,013.00	2,188.00	-	-	\$ 8,637.50	\$ 26,870.00
10	Subdirector	6,033.00	8,270.00	5,986.00	16,412.00	1,596.00	2,188.00	-	-	\$ 13,615.00	\$ 26,870.00
11	Jefe de Departamento	6,398.00	7,915.00	6,348.50	15,706.00	1,693.00	2,094.00	-	-	\$ 14,439.50	\$ 26,716.00
12	Jefe de Sección	3,218.00	6,955.00	3,193.00	13,803.00	851.00	1,840.00	-	-	\$ 7,262.00	\$ 22,598.00
13	Cajero	6,398.00	6,500.00	6,348.50	12,697.00	1,693.00	1,726.86	-	-	\$ 14,439.50	\$ 20,923.86
14	Profesional tecnico	3,218.00	6,021.00	3,193.00	11,948.00	851.00	1,593.00	32,000.00	33,000.00	\$ 40,437.00	\$ 64,436.00
15	Auxiliar administrativo	3,218.00	5,903.00	3,193.00	11,715.00	851.00	1,562.00	32,000.00	33,000.00	\$ 40,437.00	\$ 64,436.00
16	Auxiliar de mantenimiento	3,435.00	5,690.00	3,408.00	11,292.00	909.00	1,506.00	-	-	\$ 7,762.00	\$ 18,488.00
17	Intendente	2,800.00	3,650.00	2,778.00	7,244.00	741.00	966.00	31,000.00	32,000.00	\$ 38,865.00	\$ 46,460.00
18	Jardinero	3,218.00	4,183.00	3,193.00	8,301.00	741.00	1,107.00	-	-	\$ 7,162.00	\$ 13,591.00
19	Recolector de basura	3,218.00	3,650.00	3,193.00	7,244.00	851.00	966.00	-	-	\$ 8,437.00	\$ 13,733.00
20	Barrendero	3,218.00	3,500.00	3,193.00	3,500.00	851.00	868.02	-	-	\$ 7,262.00	\$ 7,868.02
21	Chofer	3,218.00	5,435.00	3,193.00	10,785.00	851.00	1,438.00	-	-	\$ 7,262.00	\$ 17,668.00
22	Auxiliar de servicios generales	3,218.00	6,140.00	3,193.00	12,185.00	851.00	1,625.00	-	-	\$ 7,262.00	\$ 19,960.00
23	Comandante	7,631.00	8,000.00	7,571.50	15,143.00	2,019.00	2,059.38	-	-	\$ 17,221.50	\$ 26,202.38
24	Subcomandante	6,636.00	7,000.00	6,584.50	13,169.00	1,756.00	1,791.12	-	-	\$ 14,976.50	\$ 21,960.12
25	Policia	5,903.00	6,000.00	5,857.50	11,715.00	1,562.00	1,593.24	-	-	\$ 13,322.50	\$ 19,308.24
26	Agentes municipales	1,905.00	2,000.00	1,890.00	3,750.00	500.00	600.00	-	-	\$ 4,295.00	\$ 6,350.00



ING. ADOLFO FLORES CANCIO  
PRESIDENCIA  
2022-2025

COMISIÓN DE HACIENDA Y PATRIMONIO MUNICIPAL



SINDICATURA  
TOMATLÁN, VER.  
2022-2025

REGIDURÍA  
TOMATLÁN, VER.  
2022-2025





MUNICIPIO DE TOMATLÁN, DEL ESTADO DE VERACRUZ  
 DE IGNACIO DE LA LLAVE  
 PRESUPUESTO DE EGRESOS PARA EL  
 EJERCICIO FISCAL 2025  
 P02.- PLANTILLA DE PERSONAL DESGLOSADA

**DIETAS**

NOMBRE COMPLETO		PUESTO	FECHA DE INGRESO	MONTOS POR AÑOS DE SERVICIOS EFECTIVOS PUESTADOS		PRIMALES DE VACACIONES DOMINICAL Y GRATIFICACIÓN DE FIN DE AÑO	NOTAS EXTRAORDINARIAS	COMPENSACIONES	APORTACIONES AL SISTEMA PARA EL RETIRO	CUOTAS PARA EL FONDO DE ANTIENVEJAMIENTO Y FONDO DE TRABAJO	PRESTACIONES CONTRACTUALES	COTAS PRESTACIONES SOCIALES Y ECONOMICAS	TOTAL INGRESO ANUAL BRUTO
				(1)	(2)	(3)	(4)	(5)	(6)	(7)	(8)	(9)	(10)
1.	ANTONIO FLORES CASCINO	PRESIDENTE	01/01/2022	1	\$ 829,265.00	0.00	58,616.00	0.00	0.00	0.00	0.00	0.00	\$ 887,881.00
2.	PIEDAD HERNANDEZ RAMOS	SINDICA	01/01/2022	1	\$ 452,646.00	0.00	42,443.00	0.00	0.00	0.00	0.00	0.00	\$ 495,089.00
3.	ANA RAMIREZ HERNANDEZ	REGIDORA	01/01/2022	1	\$ 357,138.00	0.00	31,287.00	0.00	0.00	0.00	0.00	0.00	\$ 388,425.00
				<b>TOTAL DEPENDENCIA</b>		<b>1,442,049.00</b>	<b>0.00</b>	<b>134,376.00</b>	<b>0.00</b>	<b>0.00</b>	<b>0.00</b>	<b>0.00</b>	<b>1,576,375.00</b>

NOTA 1.- UNIDAD POR EXPERIENCIA

C.S. P.- Clave de Servicios Personales

- 1.- Días
- 2.- Sueldo Base al Personal Permanente
- 3.- Sueldo Base al Personal Eventual

T.P. - Clave de Tipo de Personal

- 1.- Edil
- 2.- Personal de Confianza
- 3.- Personal de

PRESIDENTE MUNICIPAL



LA AYUNTAMIENTO CONSTITUCIONAL  
 DE TOMATLÁN, VER.  
**PRESIDENCIA**  
 2022-2025

COMISION DE HACIENDA Y PATRIMONIO MUNICIPAL

ANTONIO FLORES CASCINO  
 SINDICO



SINDICATURA  
 TOMATLÁN, VER.  
 2022-2025

TESORERO MUNICIPAL



L.C.P. MIRIAM DEJESU NEGROMUCENO CABRERA

TESORERÍA  
 TOMATLÁN, VER.  
 2022-2025

REGIDURÍA

CRISTIAN RAMIREZ HERNANDEZ

REGIDURÍA  
 TOMATLÁN, VER.  
 2022-2025





MUNICIPIO DE TOMATLÁN, DEL ESTADO DE VERACRUZ  
 DE IGNACIO DE LA LLAVE  
 PRESUPUESTO DE EGRESOS PARA EL  
 EJERCICIO FISCAL 2025  
 P02- PLANTILLA DE PERSONAL DESGLOSADA  
**PRESIDENCIA MUNICIPAL**



C. S. A.	FECHA DE INGRESO	PUESTO	NOMBRE COMPLETO	CANTIDAD		PREMIOS POR AÑOS DE SERVICIOS EFECTIVOS PREVIOS	PREMIOS DE INCENTIVO MONETARIO Y GRATIFICACIÓN DE FIN DE AÑO	COTIZACIÓN AL SISTEMA PARA EL RETIRO	COTAS PARA EL FONDO DE ANTERO TRABAJO	PRESTACIONES CONTRACTUALES Y ECONÓMICAS	OTRAS PRESTACIONES SOCIALES Y ECONÓMICAS	TOTAL INGRESO ANUAL BRUTO
				(i)	(ii)							
4	01/12/1988	3	LUZ DEL CARMEN MORALES REYES	3	2	3,312.00	17,615.00	0.00	0.00	33,152.00	2,591.37	203,174.37
5	01/01/2022	2	INDALECIO FAUSTO SANCHEZ CASTELLANO	2	3	199,671.00	18,600.00	0.00	0.00	0.00	0.00	218,271.00
6	01/01/2022	2	LUCE HORENO FLORES	2	3	145,661.00	13,548.00	0.00	0.00	0.00	0.00	159,209.00
7	01/01/2022	2	BEGEIDA HICABARI VAZQUEZ HOLAASCO	2	3	94,459.00	9,172.00	0.00	0.00	0.00	0.00	103,631.00
8	01/01/2022	2	ARIELA DEL VALLE SANCHEZ	2	3	77,695.00	7,237.00	0.00	0.00	0.00	0.00	84,932.00
9	01/01/2022	2	ISIDORA MARTINEZ GALLARDO	2	3	77,695.00	7,237.00	0.00	0.00	0.00	0.00	84,932.00
10	01/04/2024	2	JOSE FRANCISCO MANA SAABEDRA	2	3	164,445.00	15,318.00	0.00	0.00	0.00	0.00	179,763.00
11	01/06/2023	2	JOSE ANAH HEREDIA RAMOS	2	3	211,526.00	19,703.00	0.00	0.00	0.00	0.00	231,229.00
12	01/12/2023	2	FILIBERTO REYES CARRERAS	2	3	94,782.00	8,731.00	0.00	0.00	0.00	0.00	103,513.00
13	16/04/2024	2	MARIA TERESA JIMENEZ BAQUIREZ	2	3	77,695.00	7,237.00	0.00	0.00	0.00	0.00	84,932.00
<b>TOTAL DEPENDENCIA</b>				<b>1,262,353.00</b>	<b>3,312.00</b>	<b>124,468.00</b>	<b>0.00</b>	<b>0.00</b>	<b>0.00</b>	<b>80,787.00</b>	<b>2,591.37</b>	<b>1,485,663.37</b>

NOTA: - LIMA CON DEFENDENCIA  
 T.P. = Clave de Tipo de Personal  
 C.S.A. = Clave de Servicio Prestado  
 1.- Datos  
 2.- Busto Base de Personal Permanente  
 3.- Busto Base de Personal Eventual

TERMINO MUNICIPAL  
 L.C.P. MIRIAM GONZALEZ VARGAS CABRERA  
 H. AYUNTAMIENTO CONSTITUCIONAL DE TOMATLÁN, VERACRUZ  
 2022-2025

TESORERÍA  
 TOMATLÁN, VER  
 2022-2025

SINDICATURA  
 TOMATLÁN, VER.  
 2022-2025

REGIDURÍA  
 TOMATLÁN, VER.  
 2022-2025









MUNICIPIO DE TOMATLÁN, DEL ESTADO DE VERACRUZ  
 DE IGNACIO DE LA LLAVE  
 PRESUPUESTO DE EGRESOS PARA EL  
 EJERCICIO FISCAL 2025  
 P02- PLANTILLA DE PERSONAL DESGLOSADA  
**SECRETARIA**



C	R	NOMBRE COMPLETO	PUESTO	FECHA DE INGRESO	C	M	IMPORTE DE SERVICIOS PERSONALES	FIRMAS POR AÑOS DE SERVICIOS EFECTUOS PASTORIS	PENALIDADES DOMICILIALES Y GRAFICACIÓN DE FIN DE AÑO	PENALIDADES DOMICILIALES Y GRAFICACIÓN DE FIN DE AÑO	PENALIDADES DOMICILIALES Y GRAFICACIÓN DE FIN DE AÑO	CONTRIBUCIONES AL FONDO DE AJUERO TRABAJO	COTAS PARA EL FONDO DE AJUERO TRABAJO	PRESTACIONES CONTRACTUALES Y ECONÓMICAS	OTRAS PENSIONES SOCIALES Y ECONÓMICAS	TOTAL EGRESO ANUAL
17		ORLANDO DE FELIPE PULIDO	SECRETARIO DEL AYUNTAMIENTO	01/01/2022	2	3	\$ 198,218.00	0.00	\$ 18,277.00	0.00	0.00	\$ 62,790.00	0.00	0.00	0.00	\$ 277,285.00
18		MONSERRAT VAZQUEZ HERRANDEZ	ENCARGADA DE REGISTRO CIVIL	16/01/2023	2	3	\$ 160,002.00	0.00	\$ 14,964.00	0.00	0.00	0.00	0.00	0.00	0.00	\$ 174,966.00
19		SOTERO RETES GALVAN	ENCARGADO DE ARCHIVO	01/01/2022	2	3	\$ 91,506.00	0.00	\$ 8,324.00	0.00	0.00	0.00	0.00	0.00	0.00	\$ 100,030.00
20		IMARISOL CABRERA MORALES	JUDICIAL ADMINISTRATIVO REGISTRO CIVIL	16/06/2023	2	3	\$ 77,695.00	0.00	\$ 7,237.00	0.00	0.00	0.00	0.00	0.00	0.00	\$ 84,932.00
<b>TOTAL DEBEJENCIA</b>							<b>525,421.00</b>	<b>0.00</b>	<b>48,542.00</b>	<b>0.00</b>	<b>0.00</b>	<b>62,790.00</b>	<b>0.00</b>	<b>0.00</b>	<b>0.00</b>	<b>637,153.00</b>

OPITA 1 - IVA INCLUIDA POR DEBEJENCIA  
 G.P.P. Clave de Servicios Personales  
 1.- Personal de Oficio  
 2.- Sueldo Base de Personal Permanente  
 3.- Sueldo Base de Personal Eventual

T.P. Clave de Tipo de Personal  
 1.- Personal de Oficio  
 2.- Personal de Oficio  
 3.- Personal de Oficio

SECRETARIA MUNICIPAL  
 LIC. MARIANA DEL CARMEN GONZALEZ

SECRETARIA MUNICIPAL  
 LIC. MARIANA DEL CARMEN GONZALEZ

SECRETARIA MUNICIPAL  
 LIC. MARIANA DEL CARMEN GONZALEZ



TESORERÍA  
 TOMATLÁN, VER.  
 2022-2025



REGIDURÍA  
 TOMATLÁN, VER.  
 2022-2025



SINDICATURA  
 TOMATLÁN, VER.  
 2022-2025





MUNICIPIO DE TOMATLÁN, DEL ESTADO DE VERACRUZ  
 DE IGNACIO DE LA LLAVE  
 PRESUPUESTO DE EGRESOS PARA EL  
 EJERCICIO FISCAL 2025  
**P02- PLANTILLA DE PERSONAL DESGLOSADA**  
**ORGANISMOS AUXILIARES**



Clave Geográfica: **186**  
 Fecha de elaboración: **09/09/2024**

NOMBRE COMPLETO	PUESTO	FECHA DE EGRESO	IMPORTE DE SERVICIOS PERSONALES	FINALES POR AÑOS DE SERVICIOS EFECTIVOS PRESTADOS	PRIMAS DE VALCACIONES DOMICILIALES Y GRATIFICACIÓN DE FIN DE AÑO	MODALIDADES DIARIAS	COMPENSACIONES	APORTACIONES AL SISTEMA PARA EL RETIRO	CUOTAS PARA EL FONDO DE AHORRO Y FONDO DE TRABAJO	PRESTACIONES CONTRACUOTALES	OTRAS PRESTACIONES SOCIALES Y ECONÓMICAS	TOTAL INGRESO ANUAL BRUTO
23 JOSE MARGARITO JIMENEZ RAMIREZ	AGENTE MUNICIPAL	01/05/2022	45,994.00	0.00	4,284.00	0.00	0.00	0.00	0.00	0.00	0.00	50,278.00
24 CLETO GUANTERO ORDUÑA	AGENTE MUNICIPAL	01/05/2022	45,994.00	0.00	4,284.00	0.00	0.00	0.00	0.00	0.00	0.00	50,278.00
25 ROSALBA MURILLO CORTES	AGENTE MUNICIPAL	01/05/2022	45,994.00	0.00	4,284.00	0.00	0.00	0.00	0.00	0.00	0.00	50,278.00
26 SIDRO GALVAN FIEB	AGENTE MUNICIPAL	01/05/2022	45,994.00	0.00	4,284.00	0.00	0.00	0.00	0.00	0.00	0.00	50,278.00
27 MATIAS REYES DEL VALLE	TECNOLOGIA	01/05/2022	45,994.00	0.00	4,284.00	0.00	0.00	0.00	0.00	0.00	0.00	50,278.00
<b>TOTAL DEPENDENCIA</b>			<b>229,970.00</b>	<b>0.00</b>	<b>21,420.00</b>	<b>0.00</b>	<b>0.00</b>	<b>0.00</b>	<b>0.00</b>	<b>0.00</b>	<b>0.00</b>	<b>251,390.00</b>

NOTA 1.- UN HORA POR DEPENDENCIA  
 C.B.P. = Clave de Servicios Personales  
 1.- Edil  
 2.- Personal de Confianza  
 3.- Personal de Es

PRESIDENTE MUNICIPAL  
 LIC. ALVARO LOPEZ CANCIO  
 H. AYUNTAMIENTO CONSTITUCIONAL DE TOMATLÁN, VER.  
**PRESIDENCIA 2022-2025**  
 COMISION DE HACIENDA  
 SINDICO  
 LIC. FERRER RAMIREZ RAMOS  

 H. AYUNTAMIENTO CONSTITUCIONAL DE TOMATLÁN, VER.  
**TESORERÍA 2022-2025**  
 REGIDURÍA  
 REGIDURÍA  
 TOMATLÁN, VER.  
 2022-2025  
 H. AYUNTAMIENTO CONSTITUCIONAL DE TOMATLÁN, VER.  
**SINDICATURA 2022-2025**





MUNICIPIO DE TOMATLÁN, DEL ESTADO DE VERACRUZ  
DE IGNACIO DE LA LLAVE  
PRESUPUESTO DE EGRESOS PARA EL  
EJERCICIO FISCAL 2025  
P02- PLANTILLA DE PERSONAL DESGLOSADA  
DESARROLLO ECONOMICO

Clave Geográfica: 186  
Fecha de elaboración: 05/02/2024

NOMBRE COMPLETO	PUESTO	FECHA DEL PUESTO	C.P.	MONTE DE PERSONALES		PRIMALES POR AÑOS DE SERVICIO EFECTIVO PRESTADO	PRIMALES DE VIAJES Y GASTOS DE DESPLAZAMIENTO	NOVA ENVIAR PRIMA	COMPRAS COREE	ASIGNACIONES AL SISTEMA PARA EL RETIRO	COSTAS PARA EL FONDO DE AJUAR Y FONDO DE TALLADO	PRESTACIONES CONTRACTUALES	COSTAS DE SERVICIOS, COMAS, SALIDAS Y ECONOMIAS	TOTAL INGRESO ANUAL BRUTO
				(I)	(II)									
28 LETICIA CAROLINAS GARCIA	AUXILIAR ARMON DE FOMENTO AGRICOLAS COMERCIO	01/02/2024	3	2	140,544.00	3,312.00	24,111.00	0.00	0.00	58,222.00	0.00	13,152.00	2,591.37	238,953.37
29 LAURA STEVEY VAQUERZ VILARREAL	AUXILIAR ADMINISTRATIVO COMERCIO	01/02/2022	2	3	120,044.00	0.00	11,181.00	0.00	0.00	0.00	0.00	0.00	0.00	131,225.00
30 MAXIMILIANO FARIAS GONZALEZ	ENCARGADO DE COMERCIO	01/02/2022	2	3	144,405.00	0.00	14,453.00	0.00	0.00	0.00	0.00	0.00	0.00	157,858.00
31 ENRIQUE VIVIANO GARCIA	AUXILIAR ARMON DE FOMENTO AGRICOLAS	01/02/2022	2	3	84,134.00	0.00	8,200.00	0.00	0.00	28,200.00	0.00	0.00	0.00	112,334.00
32 JOSE LUIS SALINAS CONTRERAS	DIRECTOR DE FOMENTO AGRICOLAS	14/04/2022	2	3	137,378.00	0.00	12,798.00	0.00	0.00	0.00	0.00	0.00	0.00	150,176.00
33 MARY TERE MOJALIS GARCIA	AUXILIAR ADMINISTRATIVO COMERCIO	11/04/2023	2	3	102,540.00	0.00	9,322.00	0.00	0.00	0.00	0.00	0.00	0.00	111,862.00
34 JOSE ALFREDO DOMINGOS HERNANDEZ	CHOFER COMERCIO	16/04/2023	2	3	77,895.00	0.00	7,237.00	0.00	0.00	0.00	0.00	0.00	0.00	85,132.00
35 JOSE DE JESUS FARIAS LOPEZ	COMERCIO ENCARGADO DE ASESORIA	22/04/2023	2	3	77,895.00	0.00	7,237.00	0.00	0.00	0.00	0.00	0.00	0.00	85,132.00
36 LUIS GARCIA SANCHEZ	AUXILIAR TALENTO HUMANO	24/04/2024	2	3	82,935.00	0.00	7,237.00	0.00	0.00	0.00	0.00	0.00	0.00	90,172.00
37 BEGIA ANTONIA RIVERA GARCIA	AUXILIAR COMERCIO	24/04/2024	2	3	82,935.00	0.00	7,237.00	0.00	0.00	0.00	0.00	0.00	0.00	90,172.00
38 JOSE ALFREDO AVILA RAMOS	COMERCIO ENCARGADO DE TELEFONIA	18/04/2025	2	3	16,005.00	0.00	9,495.00	0.00	0.00	0.00	0.00	0.00	0.00	25,500.00
39 JAVIER HERNANDEZ HERNANDEZ	AUXILIAR COMERCIO	26/07/2024	2	3	82,935.00	0.00	7,237.00	0.00	0.00	0.00	0.00	0.00	0.00	90,172.00
40 ANA PATRICIA CALICHE PACHECO	COMERCIO AUXILIAR TELEFONIA	26/07/2024	2	3	82,935.00	0.00	7,237.00	0.00	0.00	0.00	0.00	0.00	0.00	90,172.00
<b>TOTAL DEPENDENCIA</b>				<b>1,319,013.00</b>	<b>3,312.00</b>	<b>131,806.00</b>	<b>0.00</b>	<b>0.00</b>	<b>0.00</b>	<b>86,422.00</b>	<b>0.00</b>	<b>13,152.00</b>	<b>2,591.37</b>	<b>1,556,396.37</b>

NOTA 1.- JUNTA LOCAL DE DESARROLLO ECONOMICO  
G.L.P.- Clave de Servidor Personal  
1.- Olla  
2.- Sueldo Base al Personal Permanente  
3.- Sueldo Base al Personal Eventual  
T.P.- Clave de Tipo de Personal  
1.- Olla  
2.- Personal de Olla  
3.- Personal de Olla

L.C.P. VIVIANO CONTRERAS HERNANDEZ  
 REGIDOR  
 COMISION DE REGIDORES  
 SINDICO  
 REGIDURIA  
 TOMATLÁN, VER.  
 2022-2025  
 SINDICATURA  
 TOMATLÁN, VER.  
 2022-2025





MUNICIPIO DE TOMATLÁN, DEL ESTADO DE VERACRUZ  
 DE IGNACIO DE LA LLAVE  
 PRESUPUESTO DE EGRESOS PARA EL  
 EJERCICIO FISCAL 2025  
**P02- PLANTILLA DE PERSONAL DESGLOSADA**  
**DESARROLLO SOCIAL**



NOMBRE COMPLETO	PUESTO	FECHA DE INGRESO	CATEGORIA	MAYOR DE SERVIDOR PERSONALES		PRIMALES POR ASESORIAS EJECUTIVAS PRESTADAS	PRIMALES DE VACACIONES ECONOMICAS Y GUBERNAMENTALES PERCIBIDAS	PRIMALES DE VACACIONES ECONOMICAS Y GUBERNAMENTALES PERCIBIDAS	HONORARIOS DE INDIANAJA PERCIBIDA	GONDIERAS OTRAS	APORTACIONES AL SISTEMA PARA EL RETIRO	COSTAS PARA EL FONDO DE TRABAJO	RENTAS PARA EL FONDO DE TRABAJO	OTRAS PUESTAS CONTRATALES Y TEMPORALES	TOTAL INGRESO ANUAL BRUTO
				01	02										
79 JUAN CARLOS MOJALES PEREZ	RECOLECTOR DE LOMBA PUBLICA	27/06/2024	2	3	77,053.00	0.00	2,237.00	0.00	0.00	0.00	0.00	0.00	0.00	0.00	84,973.00
80 MARIANA CHIHARIS FITTA	DIPLÓMATA DE	01/07/2024	2	3	94,282.00	0.00	6,741.00	0.00	0.00	0.00	0.00	0.00	0.00	0.00	101,664.00
81 MARY CARMEN CRUZ REYES	ENCARGADO DE COMANDANTE	07/04/2024	2	3	54,974.00	0.00	6,577.00	0.00	0.00	0.00	0.00	0.00	0.00	0.00	63,431.00
82 MANUEL MONTALVO MONTEL	INTERINDELENTE TRABAJADOR SOCIAL	14/04/2024	2	3	67,603.00	0.00	6,397.00	0.00	0.00	0.00	0.00	0.00	0.00	0.00	74,000.00
83 JOSE FREDINCO VAZQUEZ HUERTA	AUXILIAR DE SERVICIOS GUBERNAMENTALES	04/04/2023	2	3	38,246.00	0.00	3,584.00	0.00	0.00	0.00	0.00	0.00	0.00	0.00	41,830.00
84 VERONICA BAQUEROS HERRERA	SECRETARIA DE REGISTRO DE CULTURA	01/07/2022	2	3	99,773.00	0.00	9,300.00	0.00	0.00	0.00	0.00	0.00	0.00	0.00	107,973.00
<b>TOTAL DEPENDENCIA</b>						<b>4,283,570.00</b>	<b>3,112.00</b>	<b>412,786.00</b>	<b>0.00</b>	<b>0.00</b>	<b>199,222.00</b>	<b>0.00</b>	<b>13,192.00</b>	<b>2,591.37</b>	<b>4,929,633.37</b>

NOTA: 1.- Llave para Dependencia.  
 C.B.P. = Clave de Tipo de Personal  
 1.- Personal de Confianza  
 2.- Personal de Carrera  
 3.- Personal de Base

Clave Geográfica: 185  
 Fecha de elaboración: 04/07/2024

**TESORERÍA**  
**TOMATLÁN, VER.**  
**2022-2025**  
**REGIDURÍA**  
**TOMATLÁN, VER.**  
**2022-2025**  
**SINDICATURA**  
**TOMATLÁN, VER.**  
**2022-2025**





MUNICIPIO DE TOMATLÁN, DEL ESTADO DE VERACRUZ  
DE IGNACIO DE LA LLAVE  
PRESUPUESTO DE EGRESOS PARA EL  
EJERCICIO FISCAL 2025  
P02- PLANTILLA DE PERSONAL DESGLOSADA  
Desarrollo Urbano y Obra Pública



NOMBRE COMPLETO	PUESTO	FECHA DE INGRESO	INDICADOR DE SERVICIOS PERSONALES	PRIMAS POR AÑOS DE SERVICIOS EFECTUOS PRESTADOS	PRIMAS DE VIVIENDA DOMICILIAL Y CUALIFICACIÓN DE FIN DE AÑO	HORAS EXTRAORDINARIAS	COMPRAS COMUNALES	ADICIONES AL SISTEMA PARA EL RETIRO	COTAS PARA EL FONDO DE BUENOS TRABAJOS	PRESTACIONES CONTRACTUALES Y ECONÓMICAS	CITAS REUNIONES SOCIALES Y CONVOCATORIAS	Clave Geográfica:		TOTAL INGRESO ANUAL BRUTO
												(I)	(II)	
85 JOSE MIGUEL ANGUELO UCONA	DIRECTOR DE OBRAS PUBLICAS	01/01/2022	2	357,452.00	33,297.00	0.00	0.00	114,385.00	0.00	0.00	0.00	(I)	(II)	505,134.00
86 JESUS GINES PEALTA	COORDINADOR DE MAHO 033	01/01/2022	2	191,100.00	17,860.00	0.00	0.00	0.00	0.00	0.00	0.00	(I)	(II)	208,960.00
87 FRANCISCO JAVIER MERIDIOZA CARRERA	SUPERVISOR DE OBRA	01/01/2022	2	187,922.00	15,648.00	0.00	0.00	0.00	0.00	0.00	0.00	(I)	(II)	183,568.00
88 RENATO PALACIOS REYES	AUXILIAR	01/01/2022	2	145,244.00	13,410.00	0.00	0.00	0.00	0.00	0.00	0.00	(I)	(II)	162,054.00
89 FRANCISCO FLORES PEREZ	AUXILIAR	01/01/2022	2	122,531.00	11,413.00	0.00	0.00	0.00	0.00	0.00	0.00	(I)	(II)	133,944.00
90 HERNAN CORTES SANCHEZ	AUXILIAR	01/01/2022	2	97,592.00	9,123.00	0.00	0.00	0.00	0.00	0.00	0.00	(I)	(II)	107,075.00
91 JESUS ANTONIO FUERTES MORALES	ADMINISTRATIVO	16/05/2022	2	122,531.00	11,413.00	0.00	0.00	0.00	0.00	0.00	0.00	(I)	(II)	133,944.00
92 LUET REYES SANCHEZ	ADMINISTRATIVO	16/09/2022	2	77,895.00	7,297.00	0.00	0.00	0.00	0.00	0.00	0.00	(I)	(II)	84,932.00
93 OSCAR MARTINEZ SOLIS	SUPERVISOR DE OBRA	01/01/2024	2	191,100.00	17,860.00	0.00	0.00	0.00	0.00	0.00	0.00	(I)	(II)	208,960.00
94 IVARDO JIMENEZ VIVEROS	CHOFER	21/04/2024	2	117,610.00	10,956.00	0.00	0.00	0.00	0.00	0.00	0.00	(I)	(II)	128,566.00
TOTAL DEPENDENCIA			1,594,157.00	0.00	146,494.00	0.00	0.00	114,385.00	0.00	0.00	0.00	(I)	(II)	1,857,036.00

NOTA 1.- UNA VOTA POR CATEGORIA  
G.B.P.- Clave de Estructura Personal  
1.- Edif  
2.- Sueldo Base al Personal Permanente  
3.- Sueldo Base al Personal Eventual

T.P.- Clave de Tipo de Personal  
1.- Edif  
2.- Personal de Obra  
3.- Personal de B

EL GOBIERNO CONSTITUCIONAL DE TOMATLÁN, VER.  
PRESIDENTE  
ANTONIO FUERTES CAMERO  
COMISIÓN DE HACIENDA Y PATRIMONIO MUNICIPAL  
REGIDOR



TESORERÍA  
TOMATLÁN, VER  
2022-2025

REGIDURÍA  
TOMATLÁN, VER.  
2022-2025

SINDICATURA  
TOMATLÁN, VER.  
2022-2025





MUNICIPIO DE TOMATLÁN, DEL ESTADO DE VERACRUZ  
DE IGNACIO DE LA LLAVE  
PRESUPUESTO DE EGRESOS PARA EL  
EJERCICIO FISCAL 2025  
P02- PLANTILLA DE PERSONAL DESGLOSADA  
TESORERIA



C	NOMBRE COMPLETO	PUESTO	FECHA DE INICIO	CANTIDAD	Clave Geográfica:											OTRAS PUESTAS-OPRAS SOCIALES Y ECONOMIZADO	TOTAL PUESTO ANUAL ENFIJO	
					(01)	(02)	(03)	(04)	(05)	(06)	(07)	(08)	(09)	(10)	(11)			(12)
111	JANET LOUISE URBANO ESCOBEDO	CONTADOR GENERAL	01/01/2022	2	3	185,402.00	0.00	17,271.00	0.00	0.00	0.00	0.00	0.00	0.00	0.00	0.00	0.00	202,673.00
112	MARIELA PEREZ SEPANO	CADENA	01/01/2022	2	3	154,473.00	0.00	14,190.00	0.00	0.00	0.00	0.00	0.00	0.00	0.00	0.00	0.00	168,663.00
113	EVELIN ANGELES JAVIER	ENCARGADA DE EGRESOS	01/01/2022	2	3	154,473.00	0.00	14,190.00	0.00	0.00	0.00	0.00	0.00	0.00	0.00	0.00	0.00	168,663.00
114	GERARDO GARCIA BALDERAS	ADMINISTRATIVO AUXILIAR CONTABILIDAD	01/01/2022	2	3	97,241.00	0.00	9,086.00	0.00	0.00	0.00	0.00	0.00	0.00	0.00	0.00	0.00	106,327.00
115	NONEM ROMAN MONTALVO	ADMINISTRATIVO CONTABILIDAD	01/01/2022	2	3	90,850.00	0.00	8,313.00	0.00	0.00	0.00	0.00	0.00	0.00	0.00	0.00	0.00	99,163.00
116	GLORIA YESICA MORALES HERNANDEZ	ENCARGADA DE CONTABILIDAD	01/01/2022	2	3	100,002.00	0.00	14,904.00	0.00	0.00	0.00	0.00	0.00	0.00	0.00	0.00	0.00	114,906.00
117	MARIA FABIOSA DE JACINTO HITA	ENCARGADA DE CONTABILIDAD	01/01/2023	2	3	154,473.00	0.00	14,190.00	0.00	0.00	0.00	0.00	0.00	0.00	0.00	0.00	0.00	168,663.00
118	ROSAMIA OLGA MOGOSTO	ADMINISTRATIVO AUXILIAR TESORERIA	01/05/2023	2	3	118,641.00	0.00	12,451.00	0.00	0.00	0.00	0.00	0.00	0.00	0.00	0.00	0.00	131,092.00
119	MIRIAM BEHISE HIPOLUCENO CABRERA	ADMINISTRATIVO AUXILIAR TESORERIA	01/06/2023	2	3	283,679.00	0.00	26,991.00	0.00	0.00	0.00	0.00	0.00	0.00	0.00	0.00	0.00	310,670.00
120	ANTONIO VELAZQUEZ GONZALEZ	ADMINISTRATIVO TESORERIA	16/06/2023	2	3	100,594.00	0.00	9,408.00	0.00	0.00	0.00	0.00	0.00	0.00	0.00	0.00	0.00	110,002.00
TOTAL OBRERIDAD							3,526,261.00	0.00	142,174.00	0.00	0.00	0.00	0.00	0.00	0.00	0.00	0.00	3,759,788.00

NOTA: - IVA IVA POR DEFERENCIA  
G.E.P. en Clave de Servicios Personales  
1.- Olla  
2.- Julio Base al Personal Personal  
3.- Julio Base al Personal Personal



COMISION DE HACIENDA Y PATRIMONIO MUNICIPAL  
SILCO



REGIDURÍA  
TOMATLÁN, VER.  
2022-2025

SINDICATURA  
TOMATLÁN, VER.  
2022-2025



ORGANIGRAMA DE LA ADMINISTRACIÓN 2022-2025

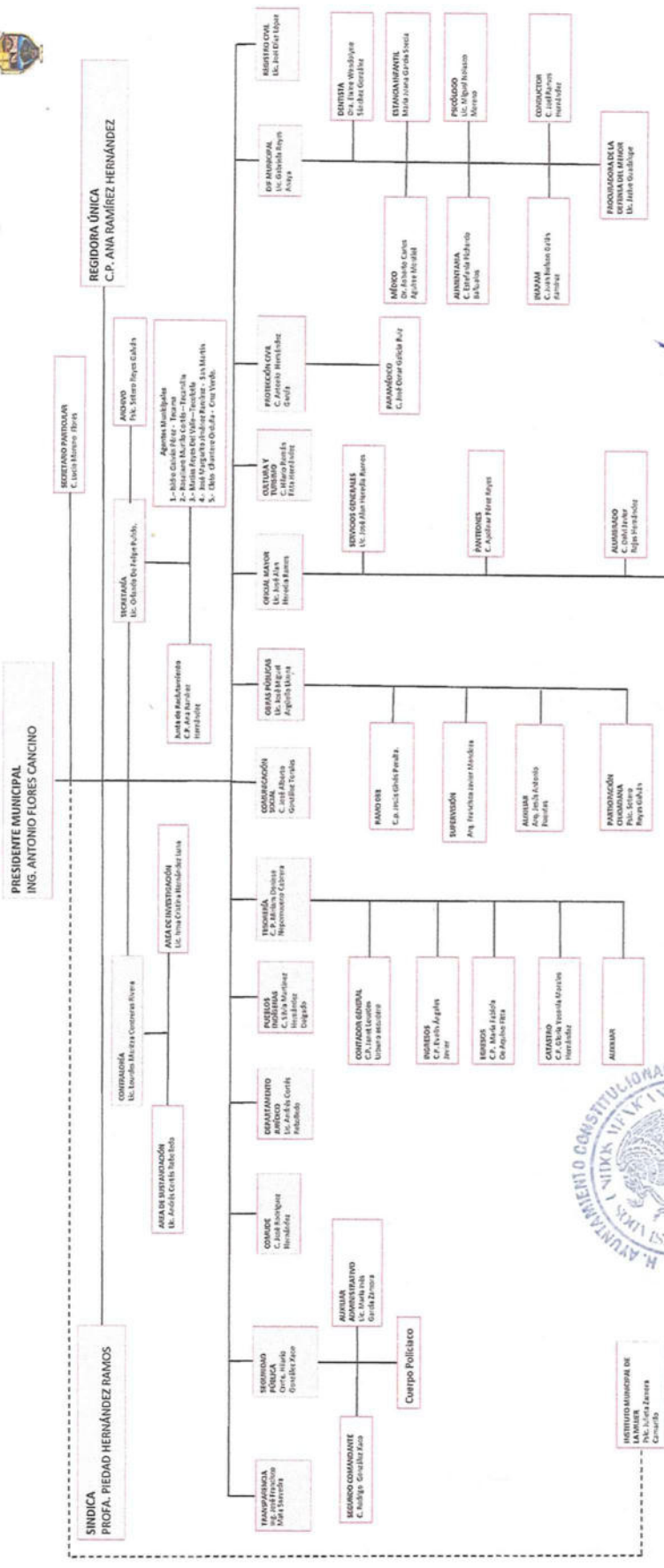

TESORERÍA TOMATLÁN, VER. 2022-2025

TESORERO MUNICIPAL (Signature)



REGIDOR ÚNICO (Signature) CP. ANA RAMÍREZ HERNÁNDEZ

COMISIÓN DE HACIENDA Y PATRIMONIO MUNICIPAL



PRESIDENTE MUNICIPAL ING. ANTONIO FLORES CANSINO 2022-2025



SINDICATURA TOMATLÁN, VER. 2022-2025